ITEM	ΥΠΟΜΝΗΜΑ ΕΞΟΠΛΙΣΜΟΥ - ARTSIDE	
1.	ΜΥΧΑΝΗ ΓΥΡΟΥ	104X110X185
2.	ΛΑΝΤΖΑ ΜΕ 1 Γ	40X90X86
3.	ΠΛΑΤΟ ΑΕΡΙΟΥ	75X90X90
4.	ΘΕΡΜΑΝΤΙΚΟ ΠΑΤΑΤΩΝ	40X70X30
5.	ΦΡΙΤΕΖΕΣ ΕΠΙΔΑΠΕΔΙΕΣ 2 ΤΕΜ.	50X80X90
6.	ΚΑΔΟΣ ΑΠΟΡΡΙΜΑΤΩΝ	60X90X90
7.	GRILL ΤΡΙΠΛΟ	120X70X35
8.	GRILL ΜΟΝΟ	40X70X35
9.	ΠΛΥΝΤΗΡΙΟ ΚΑΜΠΑΝΑ	75X70X160/190
10.	ΕΡΜΑΡΙΟ ΜΕ 3 ΓΟΥΡΝΕΣ	150X70X86
11.	ΡΑΦΙΕΡΕΣ ΚΛΕΙΣΤΕΣ ΑΠ.ΚΑΘΑΡΩΝ	100X35X160
12.	ΠΛΥΝΤΗΡΙΟ ΠΟΤΗΡΙΩΝ	55X65X85
13.	ΠΑΓΚΟΣ ΤΡΑΠΕΖΙ ΑΠΟΚΟΜΙΔΗΣ ΑΠΛΥΤΩΝ ΜΕ ΟΓΗ ΑΠΟΡΡΙΜΑΤΩΝ Φ20	100X75X86
14.	ΨΥΓΕΙΟ ΠΑΓΚΟΣ ΣΑΛΑΤΑΣ	130X90X86
15.	ΤΑΜΕΙΟ	140X70X86
16.	ΨΥΓΕΙΟ ΠΑΓΚΟΣ ΤΥΛΙΓΜΑΤΟΣ	130X70X86
17.	BAIN MARIE	33X55X25
17 Α.	ΠΑΓΚΟΣ ΤΡΑΠΕΖΙ	106X70X85
18.	ΠΑΓΚΟΣ ΕΡΜΑΡΙΟ	1065X90X50
19.	ΒΟΗΘΗΤΙΚΟΣ ΠΑΓΚΟΣ ΙΔΙΚΟΥ ΣΧΗΜΑΤΟΣ	225X76X86
20.	ΨΥΓΕΙΟ ΑΝΑΨΥΚΤΙΚΩΝ	140X80X180
21.	ΨΥΓΕΙΟ ΑΝΑΨΥΚΤΙΚΩΝ	80X80X180
22.	ΠΑΓΚΟΣ ΤΡΑΠΕΖΙ ΕΞΑΓΩΓΗΣ ΚΑΘΑΡΩΝ	150X70X86
23.	ΦΟΥΣΚΑ ΑΠΑΓΩΓΗΣ ΚΑΠΝΑΕΡΙΩΝ	722X100X450

ΥΦΙΣΤΑΜΕΝΟΣ ΤΟΙΧΟΣ ΑΠΟ ΛΙΘΟΔΟΜΗ

ΝΕΟΣ ΤΟΙΧΟΣ ΑΠΟ ΔΙΠΛΗ ΓΥΨΟΣΑΝΙΔΑ

ΣΥΜΒΟΛΙΣΜΟΙ

ΠΑΡΑΘΥΡΟ — ΠΟΡΤΑ — ΤΕΛΙΚΟ ΔΑΠΕΔΟ

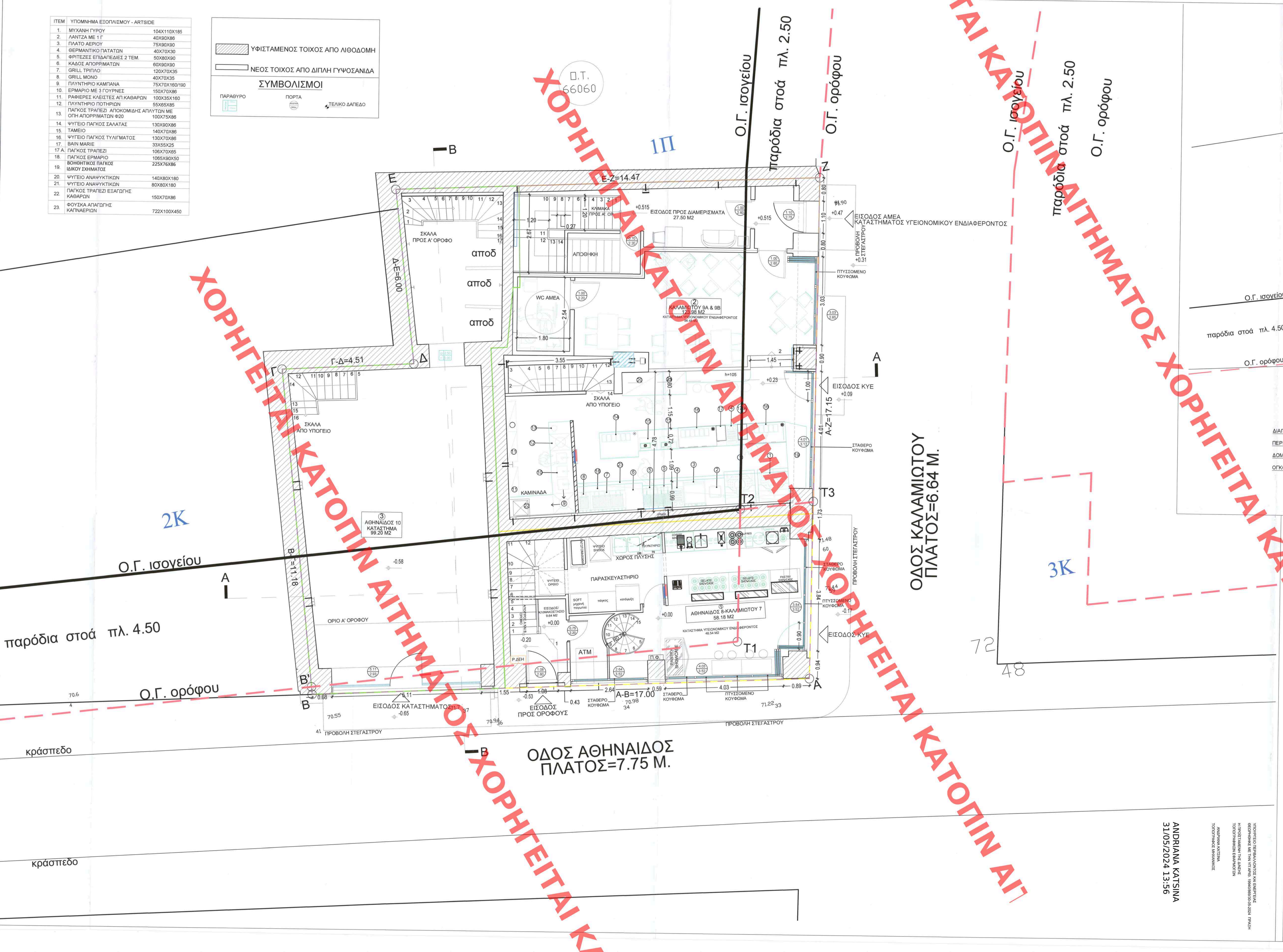

ΚΕΝΤΡΙΚΟ ΣΥΜΒΟΥΛΙΟ ΑΡΧΙΤΕΚΤΟΝΙΚΗΣ
Το παρόν σχεδιάγραμμα μελετήθηκε από το ΚΕ.Σ.Λ. την 15-1-2024 και εγκρίθηκε σύμφωνα με την υπ' αριθμ. ... απόφασή του
ΠΡΟΕΔΡΟΣ Ε.Η.ΜΠΟΤΣΑΣ
Ε. ΜΠΟΚΟΛΑΝΝΗΣ Α. ΛΙΠΕΣΑ

ΚΑΤΟΨΗ ΙΣΟΓΕΙΟΥ (ΥΠΑΡΧΟΝ)

ΔΙΑΓΡΑΜΜΑ ΙΣΟΓΕΙΟΥ

ΠΕΡΙΒΑΛΛΟΥΣΑ ΙΣΟΓΕΙΟΥ = ΕΜΒΑΔΟΝ ΟΙΚΟΠΕΔΟΥ= ΚΑΛΥΨΗ = 281.36 Μ²

ΔΟΜΗΣΗ ΙΣΟΓΕΙΟΥ = 281.36 Μ²

ΟΓΚΟΣ ΙΣΟΓΕΙΟΥ = (99.20x3.24)+(123.98x4.20)+(58.18x4.87)=321.41+520.72+283.34=1125.47 Μ³

ΙΔΙΟΚΤΗΤΗΣ: ΕΘΝΙΚΗ LEASING Α.Ε.

ΜΙΣΘΩΤΗΣ: ΑΘΗΝΑΙΔΟΣ & ΚΑΛΑΜΙΩΤΟΥ Ε.Ε.
ΑΓΙΑΣ ΓΛΥΚΕΡΙΑΣ 7, ΓΑΛΑΤΣΙ 11147.

ΕΡΓΟ: ΕΠΙ ΕΝΙΑΙΟΥ ΟΙΚΟΠΕΔΟΥ,
- ΠΡΟΣΘΗΚΗ ΚΑΘ' ΥΨΟΣ Β' ΟΡΟΦΟΥ ΣΕ 2 ΔΙΑΤΗΡΗΤΕΑ ΚΤΙΡΙΑ (ΚΤΙΡΙΟ ΟΔΟΥ ΑΘΗΝΑΙΔΟΣ 10 ΚΑΙ ΚΤΙΡΙΟ ΟΔΟΥ ΚΑΛΑΜΙΩΤΟΥ 9)
- ΑΛΛΑΓΗ ΧΡΗΣΗΣ ΤΟΥ Α' ΟΡΟΦΟΥ ΤΟΥ ΚΤΙΡΙΟΥ ΤΗΣ ΟΔΟΥ ΚΑΛΑΜΙΩΤΟΥ 9 ΑΠΟ ΚΑΤΑΣΤΗΜΑ ΥΓΕΙΟΝΟΜΙΚΟΥ ΕΝΔΙΑΦΕΡΟΝΤΟΣ ΣΕ ΚΑΤΟΙΚΙΑ, ΜΕ ΝΕΕΣ ΕΣΩΤΕΡΙΚΕΣ ΔΙΑΡΡΥΘΜΙΣΕΙΣ

ΘΕΣΗ: ΑΘΗΝΑΙΔΟΣ 8 - 10 & ΚΑΛΑΜΙΩΤΟΥ 7 - 9Α & 9Β, Ο.Τ. 66060
ΠΟΛΕΟΔΟΜΙΚΗ ΕΝΟΤΗΤΑ ΑΘΗΝΩΝ, ΔΗΜΟΣ ΑΘΗΝΑΙΩΝ

ΜΕΛΕΤΗΤΕΣ:
ΕΙΡΗΝΗ ΚΥΡΙΑΚΙΔΟΥ Αρχιτέκτων Μηχανικός
ΜΑΡΙΑ ΚΑΖΑΚΟΥ Πολιτικός Μηχανικός
ΣΤΥΛΙΑΝΟΣ ΜΗΧΑΝΟΣ Ηλεκτρολόγος Μηχανικός
ΚΩΝΣΤΑΝΤΙΝΟΣ ΖΑΡΚΑΔΑΣ Τοπογράφος Μηχανικός

ΘΕΜΑ ΣΧΕΔΙΟΥ: ΚΑΤΟΨΗ ΙΣΟΓΕΙΟΥ ΠΡΟΤΑΣΗ

ΑΡ. ΣΧΕΔΙΟΥ: Α 02

ΚΛΙΜΑΚΑ: 1:50

ΧΡΟΝ. ΜΕΛΕΤΗΣ: ΔΕΚΕΜΒΡΙΟΣ 2023

ΣΦΡΑΓΙΔΑ - ΥΠΟΓΡΑΦΗ:

ΕΙΡΗΝΗ ΚΥΡΙΑΚΙΔΟΥ ΑΡΧΙΤΕΚΤΩΝ ΜΗΧΑΝΙΚΟΣ ΠΟΛΥΤΕΧΝΕΙΟΥ ΤΗΛΕΦ ΑΓΓΛΙΑΣ ΜΕΛΟΣ Τ.Ε.Ε. ΑΡΙΘ.ΜΗΤΡΩΟΥ 53598 ΑΦΜ: 042846306 ΔΟΥ: ΚΑΛΛΙΘΕΑΣ ΒΟΡ. ΗΠΕΙΡΟΥ 46, 152 35 ΒΡΙΛΗΣΣΙΑ ΤΗΛ: 2106136361 FAX: 2106136364

Το παρόν διάγραμμα συνοδεύει την από 20/12/2023 αιτιολογική έκθεση της Δ/νσης Α.Ο.Κ.Α. Τμήματος Δ.Κ.
Η Τμηματάρχης
ΜΑΤΣΟΥΚΑ ΔΗΜΗΤΡΑ ΑΡΧΙΤΕΚΤΟΝΑΣ ΜΗΧΑΝΙΚΟΣ

ΥΠΟΓΡΑΦΕΣ ΕΚΠΛΗΡΩΝΤΟΣ ΤΟ ΕΝΕΡΓΕΙΑΣ ΘΕΩΡΗΘΗΚΑΝ ΜΕ ΤΗΝ ΥΠ' ΑΡΙΘ. 108/2023/Β.Δ.Ο.Ε.Α. ΠΡΑξη Η ΠΡΟΣΕΛΑΒΕΝ ΓΗΣ ΑΛΕΝΤΗΣ ΤΟΠΟΓΡΑΦΟΣ ΜΗΧΑΝΙΚΟΣ

ΑΝΔΡΙΑΝΑ ΚΑΤΣΙΝΑ ΤΟΠΟΓΡΑΦΟΣ ΜΗΧΑΝΙΚΟΣ

ΑΝΔΡΙΑΝΑ ΚΑΤΣΙΝΑ
31/05/2024 13:56

ΧΟΡΗΓΕΙΤΑΙ ΚΑΤΟΠΙΝ ΑΙΤΗΜΑΤΟΣ